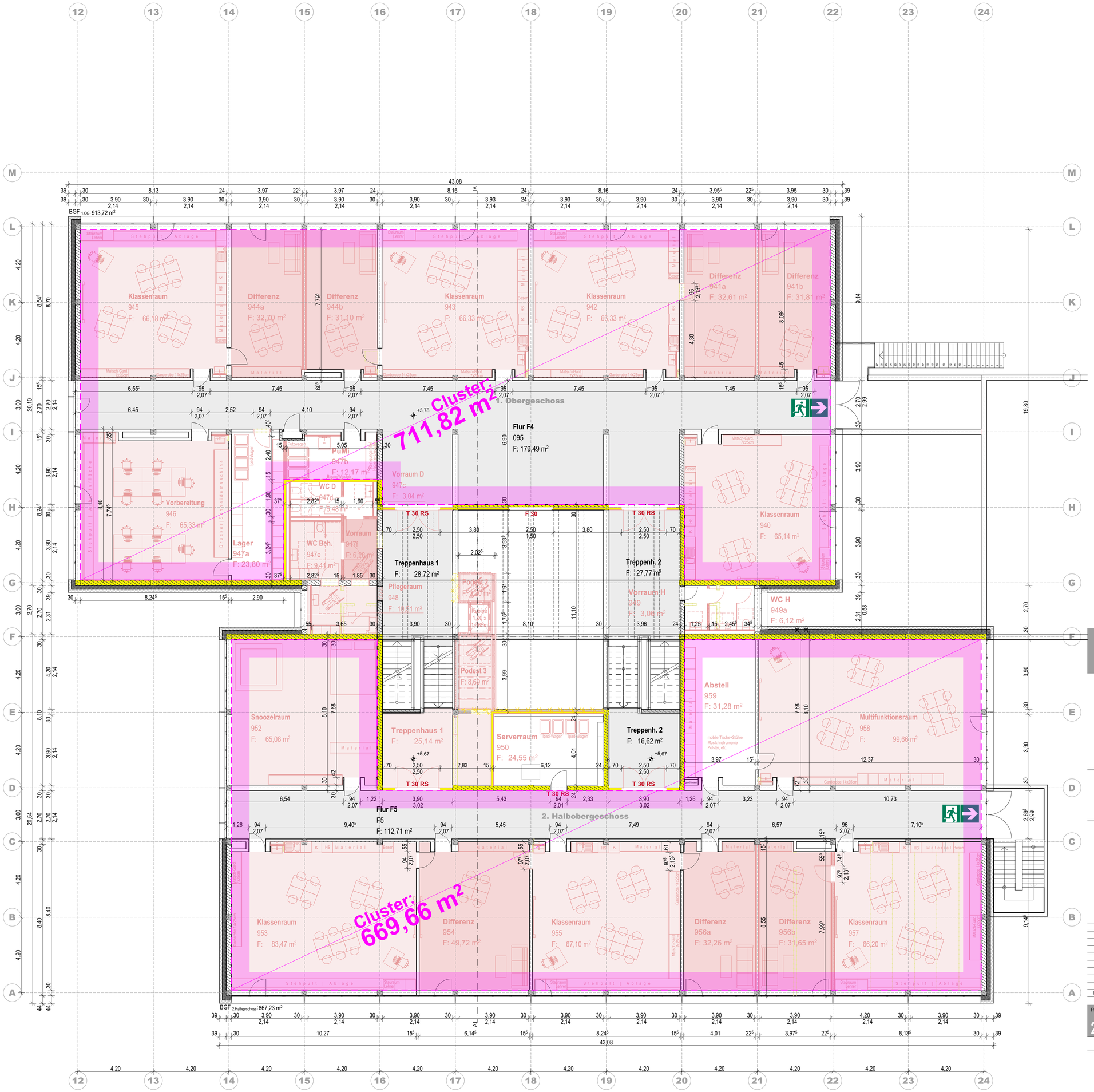

BAUANTRAG

BAUVORHABEN: 26-018 -

UMNUTZUNG EINES BERUFSKOLLEGS ZUR FÖRDERSCHULE & EINBAU EINES AUFZUGS

BAUORT:
Bühl 7 IN 33142 Büren
GEMARKUNG: Büren | FLUR: 021 | FLURSTÜCK: 1440

BAUHERR:
Kreis Paderborn
Aldegrever Straße 10-14 | 33102 Paderborn

INDEX	DATUM	ÄNDERUNG	BEARB.	GEPR.

Planname:

26-018_BA.4 Gr 1. OBER- & 2. HALBOBERGESCHOSS

Die Pläne gelten nur in Zusammenhang mit dem gültigen Brandschutzkonzept.

LEGENDE

ABBRUCH | NEUBAU | BESTAND | F 30 | Cluster

Maßstab	Datum	Index
1:100	10.07.2026	-
Blattgröße 0,820 x 0,650mm		Planersteller MK